

ING Renta Acciones

Información General

Nombre de Fondo	ING Renta Acciones
Inicio de Operaciones	Enero-07
Moneda	Soles
Patrimonio Total Administrado	S/. 185,355,739
Valor Cuota	12.05
Valorización de Cartera	Precios de Mercado

Comentario del Mercado

La tendencia alcista que venían mostrando los principales mercados bursátiles mundiales durante la primera mitad del mes se vio limitada por el temor a un "efecto contagio" de las principales economías de la zona euro a raíz del reciente downgrade que le hiciera la calificadora Standard & Poor's a la deuda soberana de Grecia, Portugal y España. Durante abril se publicaron cifras alentadoras de la economía estadounidense, tanto del sector laboral -con datos de empleo creciendo por tercer mes consecutivo en abril- como inmobiliario -con ventas de casas nuevas en marzo creciendo por primera vez en cuatro meses y ventas de viviendas existentes subiendo 27%- . En el balance del mes se observó una caída en los principales índices europeos: FTSE100 -2.22%, DAX -0.29% y el IBEX 35 -3.49%.

En el ámbito local, a pesar de la caída en la cotización de commodities como el zinc (-3.79%) y el cobre (-4.62%), el IGBVL cerró abril con una rentabilidad de +4.71%, siguiendo la tendencia de las bolsas americanas S&P 500 (+1.48%) y Dow Jones IA (+1.40%). Este crecimiento se vio impulsado por la fuerte demanda, tanto de inversionistas locales como extranjeros, de acciones relacionadas al sector construcción, dadas sus buenas perspectivas de crecimiento para los próximos años, así como al desempeño del oro (+5.92% en abril) como activo de refugio frente a los temores internacionales.

El Fondo ING Renta Acciones generó un rendimiento de 6.47% en términos nominales, superando el rendimiento del benchmark por tercer mes consecutivo.

Distribución del Fondo por Principales Empresas

a) Volcan	8.69%
b) Credicorp	8.23%
c) Buenaventura	8.16%
d) Minsur	6.03%
e) Graña y Montero	5.41%
f) Cementos Lima	4.62%
g) Gold Fileds La Cima	4.48%
h) Corp. Aceros Arequipa	4.45%
i) Ferreyros	3.90%
j) Banco Continental	3.54%
k) Otros	42.48%
TOTAL	100.0%

Distribución del Fondo por Clase de Activo

a) Renta Variable	96.24%
b) Cash	3.76%
TOTAL	100%

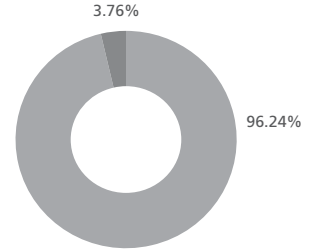

Distribución del Fondo por Sector Económico

a) Minería	43.51%
b) Construcción	24.32%
c) Financiero	18.56%
d) Eléctrico	3.49%
e) Agroindustrial	3.23%
f) Alimentos y Bebidas	2.73%
g) Hidrocarburos	2.21%
h) Telecomunicaciones	1.13%
i) Gobierno	0.28%
j) Otros	0.54%
TOTAL	100%

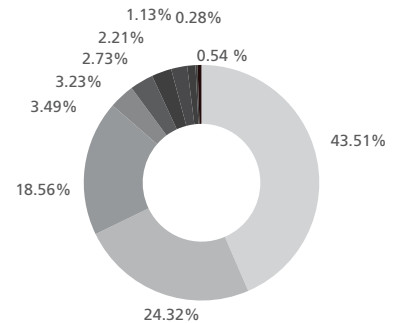

Distribución del Fondo por Moneda

a) Soles	69.93%
b) Dólares	30.07%
TOTAL	100%

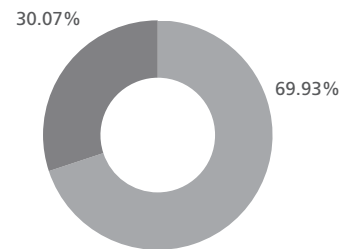

Retorno ING Renta Acciones vs. Índice de Referencia
Del 01 al 30 de abril de 2010*

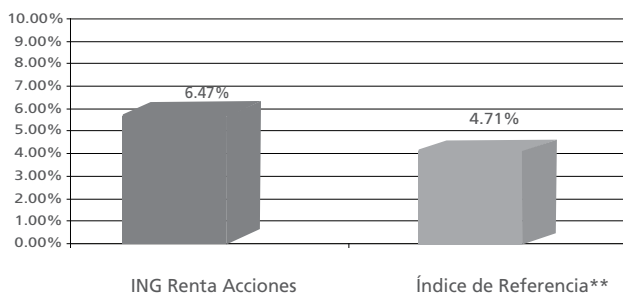

Fuente: CONASEV
* Variación de los valores cuota en el periodo indicado.
** El indicador de referencia es el Índice General de la Bolsa de Valores de Lima (IGBVL).

Retorno Histórico ING Renta Acciones vs Índice de Referencia

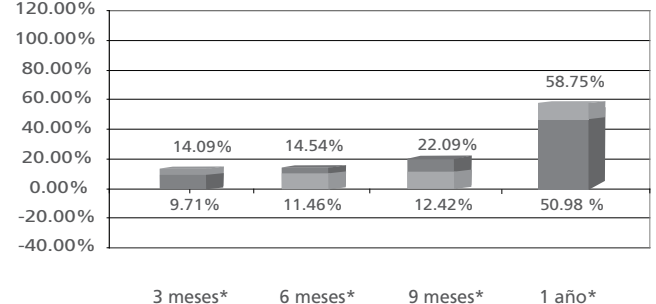

Fuente: CONASEV
* Variación de los valores cuota en el periodo indicado.
** El indicador de referencia es el Índice General de la Bolsa de Valores de Lima (IGBVL).

*El valor cuota del fondo mutuo es variable debido a las fluctuaciones en el valor de sus inversiones producidas por los cambios en las condiciones del mercado. La rentabilidad o ganancia obtenida en el pasado por el fondo mutuo no garantiza que ella se repita en el futuro.

**ING Fondos SAF SAC gestiona las inversiones del fondo mutuo por cuenta y riesgo de los propios inversionistas.